

---

**강북창업지원센터**  
**2024년 상반기 입주기업 모집 공고**

---

**2024. 05**

**강북창업지원센터**

## 2024년 강북창업지원센터 상반기 입주기업 모집 공고

예비창업자와 우수 창업기업을 위한 창업 보육지원과 경쟁력 강화를 위해 서울특별시 강북구가 건립하고 광운대학교 산학협력단이 위탁 운영하는 『강북창업지원센터』에 입주할 기업을 아래와 같이 모집 하오니 역량있는 (예비)창업자의 많은 참여 바랍니다.

2024년 5월 8일

강북창업지원센터장

### 1. 모집안내

□ 모집기간 : **2024년 05월 08(수) ~ 2024년 05월 26(일)**

□ 모집개요

구분	내 용
모집대상	<ul style="list-style-type: none"><li>○ <b>공고일 기준 서울시에 주민등록 또는 생활권을 두고 있는 자 중 만15세이상 예비창업자 또는 3년 이내 창업자</b></li><li>- 예비창업자의 경우 입주 후 3개월 이내 사업자등록 완료必</li><li>- 창업 3년 이내 기업은 계약일로부터 30일 이내 본점 주소지 이전 완료 필수</li><li>- 입주제한 대상 업종에 해당하지 않는 자 (하단 기타 주의사항 참조)</li></ul>
입주공간	<ul style="list-style-type: none"><li>○ <b>위치 : 서울특별시 강북구 노해로 23길 123(수유동) 4, 5층</b></li><li>- 4층 : 코워킹스페이스 자유석 - 6팀</li><li>- 5층 : 2인실 - 2팀, 4인실 - 1팀</li></ul>
입주기간	<ul style="list-style-type: none"><li>○ <b>입주일 ~ 2024년 12월 31일</b></li><li>○ 1회 중간평가(11월~12월 중)를 통해 평가기준 미달 기업은 계약종료</li><li>○ 1년 단위 연장평가를 통해 입주 연장 심사 (최대 3년)</li></ul>
우대사항	<ul style="list-style-type: none"><li>○ 강북구민(대표자)</li><li>○ 공고일 기준 3년 이내 크라우드펀딩, 엔젤 및 기관투자 등 투자유치 실적자</li><li>○ 정부 창업지원 사업에 선정된 기업 등</li></ul>

## □ 모집일정

공고/신청접수	1차 서류 심사	2차 발표평가	선정 발표	입주안내
모집공고 및 신청서 접수	▶ 사업계획서 및 제출서류 평가	▶ 선정기업 발표평가 PT	▶ 최종 선정기업 통보	▶ 신규입주기업 OT
2024.05.08(수) ~ 2024.05.26(일)	2024.05.29(수)	2024.05.31(금)	2024.06.04(화)	2024.06.10(월)

- ※ 일정은 사정에 따라 변경될 수 있음
- ※ 서류, 면접 통과 기업은 별도 안내
- ※ 적합 기업이 없을시 추가 모집 연장 가능

## □ 제출서류

구분	연 번	서류안내
필수 제출	1	○ 입주신청서 및 사업계획서 1부 (예비창업자의 경우 사업계획서 자유양식 제출 가능)
	2	○ 개인정보 수집·이용 동의서 1부
	3	○ 주민등록등본 1부 (공고일 이후 발급분)
해당자 제출	4	○ 사업자등록증 1부 (기창업자)
	5	○ 부가가치세표준증명원 or 전년도 재무상태표 1부 (기창업자)
	6	○ 4대보험가입자 명부 1부 (기창업자)
	7	○ 국세 및 지방세 완납증명서 1부 (기창업자)
	8	○ 법인등기부등본 1부 (기창업자(법인))
	9	○ 기타 사업 실적 증빙 서류 (특히, 수상내역, 매출, 투자실적 등) (해당시)

## □ 신청방법

- 제출서류 이메일 접수 : [gb.maru22@gmail.com](mailto:gb.maru22@gmail.com)
- 공고문 및 제출서류 다운로드 : 강북청년창업마루 홈페이지([gbmaru.com](http://gbmaru.com)) - 창업지원센터

## 2. 센터 시설현황

□ 시설규모 : 전체 676.49㎡ / 지하1층~지상5층, 옥상

구 분	4층 입주공간 (37.76㎡)	5층 입주공간 (52.175㎡)
용 도	Pre-BI 입주공간, 창업실험실, OA존 등 공유공간 사용 가능	BI 입주공간, 미팅룸, OA존 등 공유공간 사용 가능
입주공간	코워킹스페이스 (1인기업 자유석 배정 운영)	독립사무공간 (2인실, 4인실)



**Pre-BI 입주공간 - 1인 공유좌석(4F)**



**BI입주공간 - 4인실 (5F)**



**<교육장>**

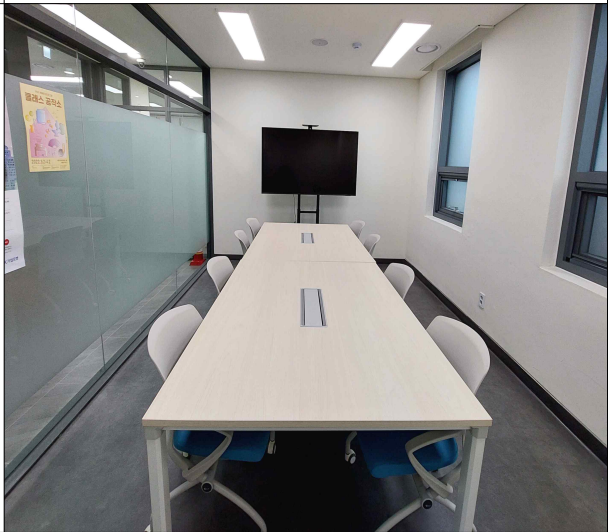

**<회의실>**



**<창업실험실>**



**<스튜디오>**

### 3. 지원내용

구분	지원내용
공간·시설 지원	<ul style="list-style-type: none"> <li>○ 사무공간 (1년 단위 연장평가, 최장 3년까지 이용가능)</li> <li>○ 임대료 및 관리비 전액 지원</li> <li>○ 전용 회의실, 교육실, 창업실험실, 스튜디오 등 이용 가능</li> <li>○ 청년공간(공유주방, 커뮤니티실 등), 옥상공원 공동이용 부대시설 완비</li> </ul>
사업화 성장지원	<ul style="list-style-type: none"> <li>○ 사업화 지원금 : 사업화 역량강화 지원(시제품 제작, 마케팅/홍보비 등)</li> <li>○ 투자IR : 투자유치 교육 및 IR대회 등 개최, 투자연계, 직접 투자 지원</li> <li>○ 판로개척 : 국내 대형 전시회 참가 등 지원</li> <li>○ 대출안내 : 정책자금 대출안내(*기관별 별도 심사 진행)</li> </ul>
창업전문 프로그램제공	<ul style="list-style-type: none"> <li>○ 창업 역량강화 프로그램 : 입주기업 IR멘토링, 사업설명회 등</li> <li>○ 전문가 지원 프로그램 : 전담 멘토링 및 전문가 컨설팅 제공</li> <li>○ 혁신기업 탐방 프로그램 : 해썹(HACCP) 인증공장, 대기업 프랜차이즈 등</li> <li>○ 네트워킹 프로그램 : 사업 성과공유회 및 네트워킹 데이 등 진행</li> </ul>
기타 혜택	<ul style="list-style-type: none"> <li>○ 사무책상, 의자, 인터넷 무료제공, 공용 OA존(복합기 등) 등 지원</li> <li>○ 광운대학교 창업지원 프로그램 연계 참여 지원</li> </ul>

### 4. 기타 주의사항

- 사업자의 경우 입주계약 체결 후 10일 이내 사업자등록증 상의 본점 주소 이전 필수  
(주소 : 서울특별시 강북구 노해로 23길 123(수유동), 강북창업지원센터)
- 예비창업자의 경우 3개월 이내 창업 후 입주호실로 사업자등록 필수
- 타 창업 지원기관 입주자 중복지원 불가
- 선정 결과는 개별 통보되며, 입주자로 선정된 후 일정 기간(20일) 내에 계약을 체결하지 않거나 입주하지 않을 경우 입주자 선정을 취소할 수 있음.
- 임대받은 시설에 대한 권리의 양도, 양수, 재임대, 명의이전 및 도용 등은 일체 불허하며, 이러한 경우 임대계약 위반으로 임대계약이 해지되며, 이에 대한 모든 책임은 임대받은 자에게 있음.
- 신청서 및 사업계획서 등 관련 서류를 허위로 기재한 경우 취소될 수 있음.

**※ 입주 제한 : 사치향락업종, 숙박, 금융업, 부동산업, 사행산업 등**

- 단란주점 등 미풍양속에 반하는 업종
- 종교집회장 등 다중이용에 따른 소란·소음 등을 발생시키는 업종
- 금융신용불량자(기업) 및 국세 또는 지방세 체납자(기업)
- 신청 사업 이외의 다른 사업 또는 단체(조직)에서 대표 또는 임원으로 있거나 직장을 다니며 정기적인 급여성 대가를 받고 있는 자
- 국가 또는 지방자치단체로부터 시설지원을 받고 있는 자
- 생산공정 상 약취, 특정대기·수질 등 유해물질 배출 및 소음·진동 등으로 주위환경과 인근업체 업무에 지장을 초래할 수 있는 기업
- 입주 후 생산설비의 하중, 인프라(전기, 용수, 폐수 등) 사용과 관련하여 인근업체의 업무에 지장을 초래할 수 있는 기업
- 휴·폐업중인 기업
- 상시근로자가 없이 기업의 지사 설립이 목적인 경우

### 5. 신청문의

- 문의처 : 강북창업지원센터 02-908-8245~7 / 이메일 : gb.maru22@gmail.com